

PLANIMETRIA STATO ATTUALE SU ORTOFOTO - SCALA 1:500

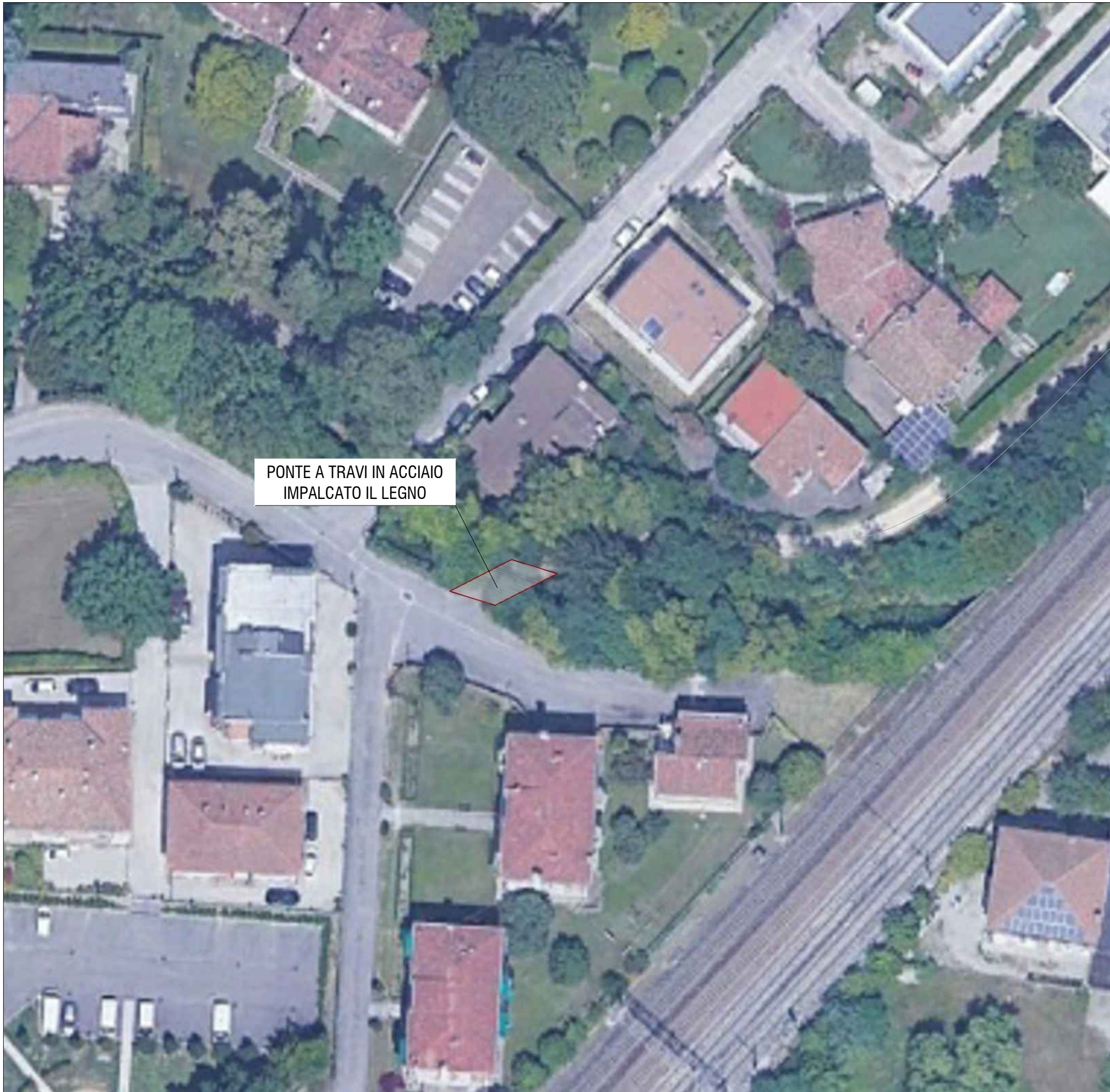

PLANIMETRIA STATO ATTUALE SU CTR - SCALA 1:100

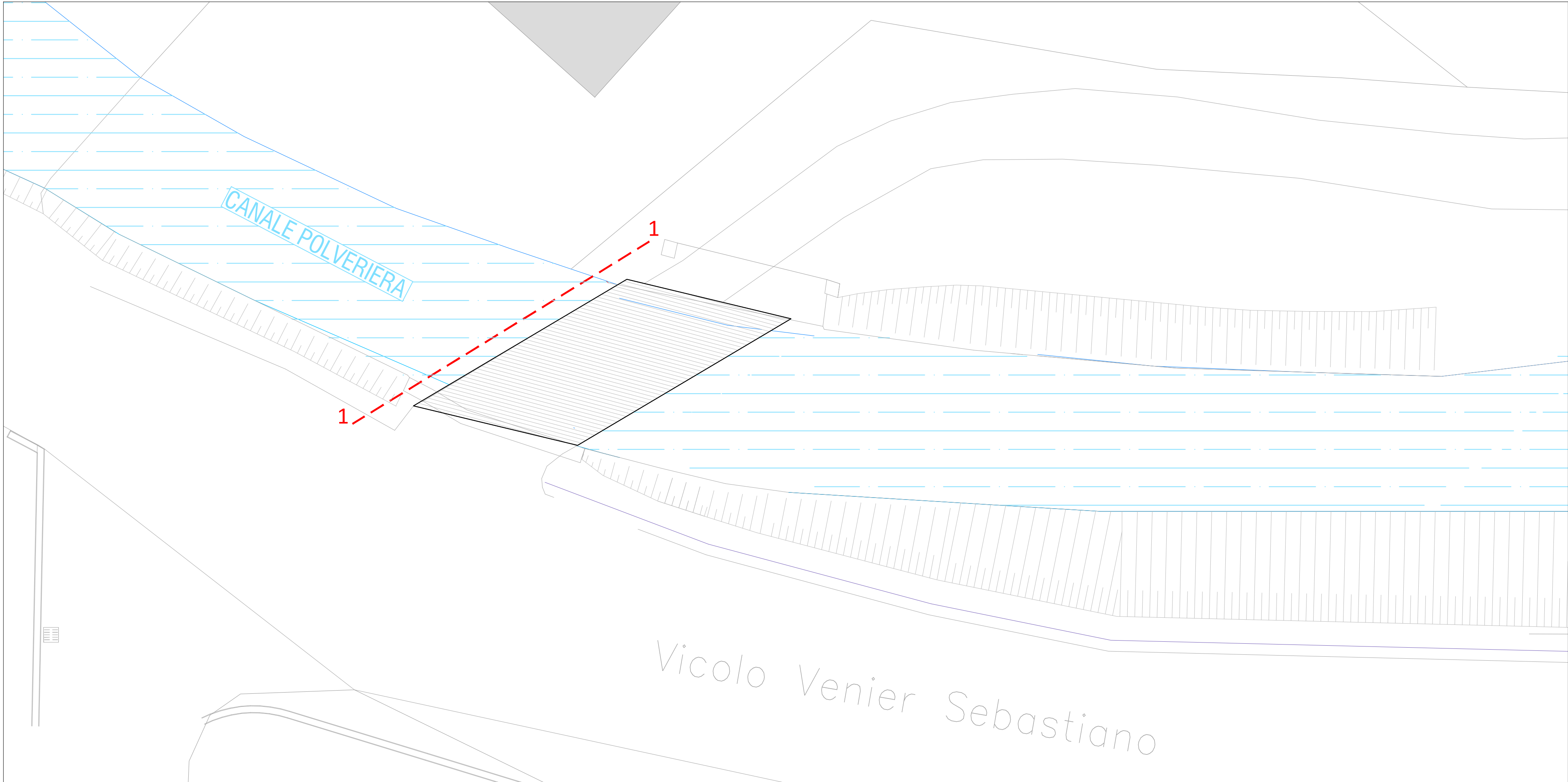

SEZIONE TRASVERSALE DI IMPALCATO ESISTENTE (sez. C-C) - scala 1:50

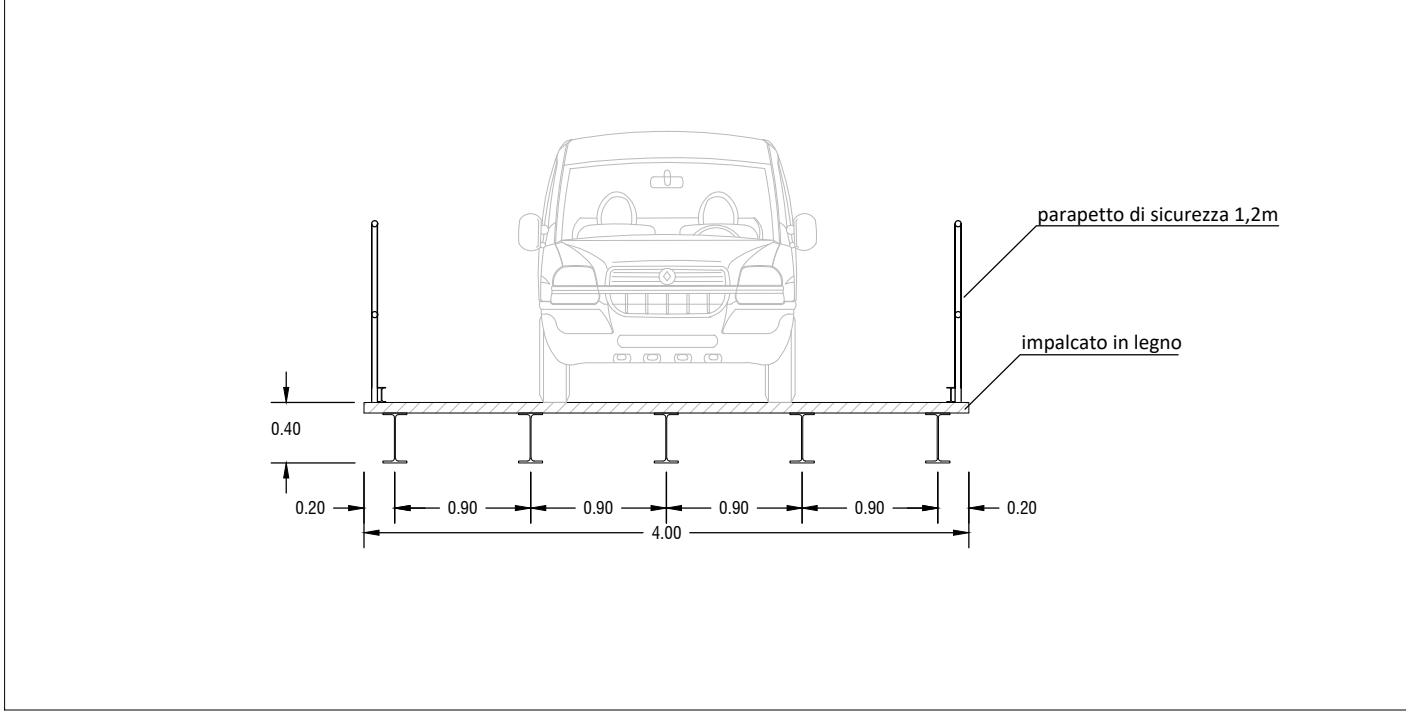

PLANIMETRIA STRUTTURALE DI IMPALCATO ESISTENTE - SCALA 1:50

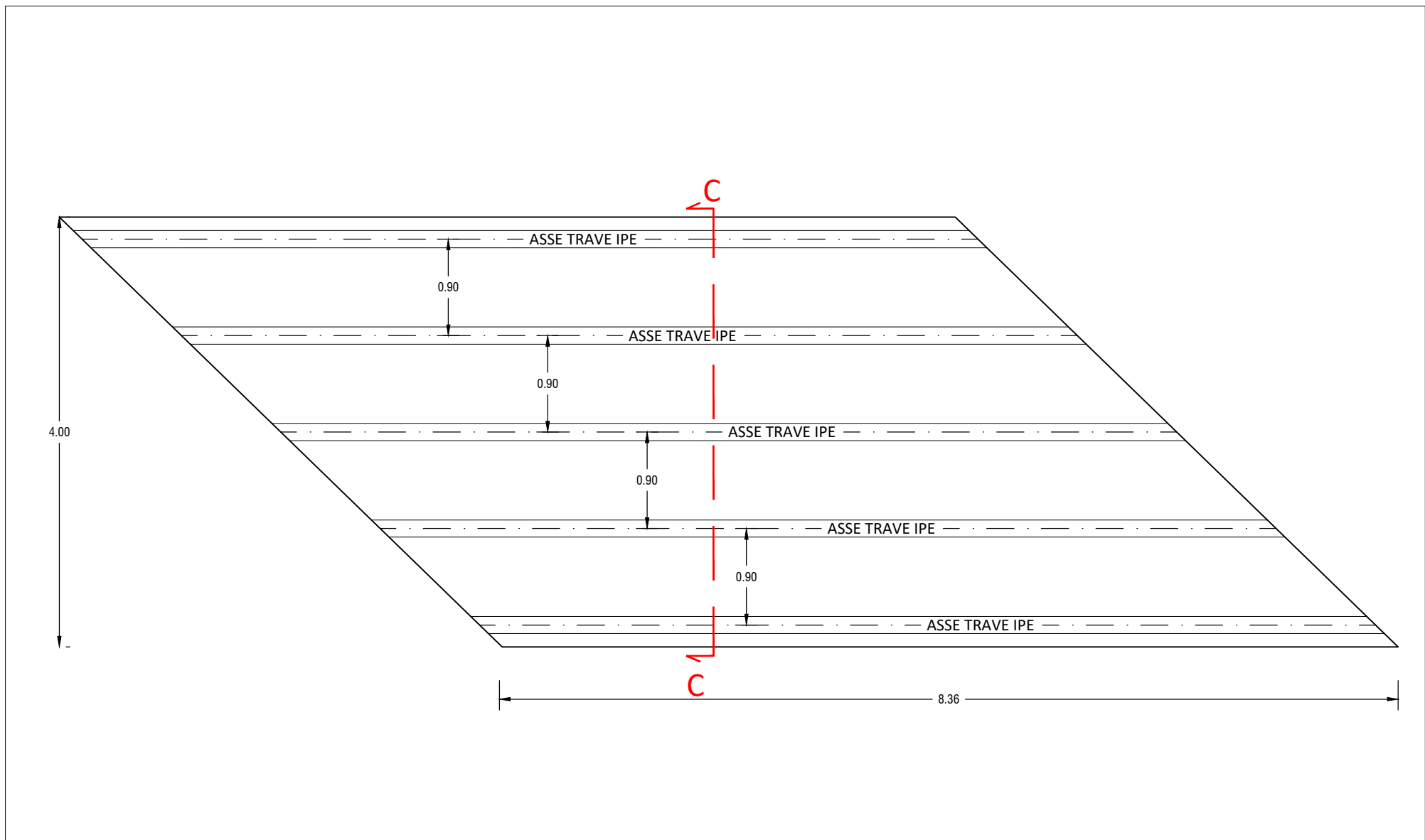

SEZIONE 1-1 STATO ATTUALE SCALA 1:50

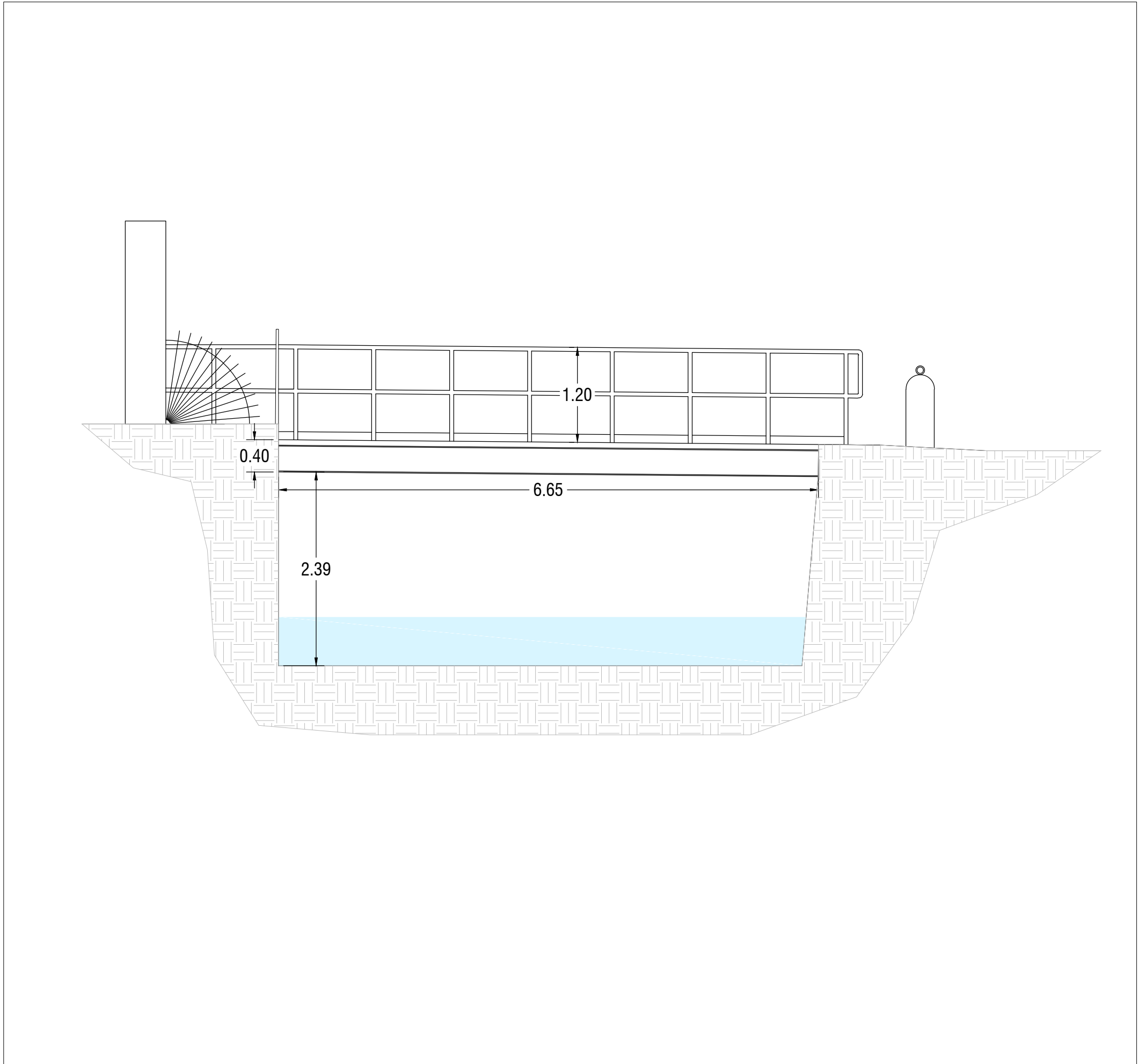

ALTO TREVIGIANO SERVIZI S.r.l.
MONTEBELLUNA



REALIZZAZIONE DI FOGNATURA NERA IN ATTRAVERSAMENTO
DEL FIUME SILE E DELLA LINEA FERROVIARIA
TREVISO-UDINE A RIDOSSO DI PONTE DELLA GOBBA
IN COMUNE DI TREVISO

PROGETTO DEFINITIVO-ESECUTIVO

Tavola n.		PLANIMETRIA E SEZIONI STATO ATTUALE PONTE AREA SIED	
A14.02			
ALTO TREVIGIANO SERVIZI S.R.L.		PROGETTAZIONE	
 DIRETTORE - ing. Roberto Durigon via Schiavonesca Prata, 86 - 31044 Montebelluna (TV) Servizio Tecnico - UFFICIO NUOVE OPERE tel. 0423-2928 fax 0423-292829 info@altotrevigianoservizi.it		 ing. Andrea Mazzetti - Enki s.r.l. via G.B. Luini, 62 - 50144 Firenze T. 055-3247209 info@enki.it	
Data:	Approvato:	Codice Piano d'Ambito:	Codice commessa:
Novembre 2021	00	-	-
QUESTO DOCUMENTO NON POTRA' ESSERE COPIATO, RIPRODOTTO O PUBBLICATO, IN TUTTO O IN PARTE, SENZA IL CONSENSO SCRITTO DELLA SOCIETA' ATS S.R.L. (L. 22/04/41, N. 633 - artt. 2575 e segg. C.C.)			